



888 Software Products S.r.l.

Sede legale e operativa / Offices

Via Combattenti Alleati d'Europa, 35
45100 Rovigo RO - Italia
Tel. 0425-471240 • Fax 0425-471239
info@888sp.it

Filiale / Branch

Via dei Manaruti, 7
34070 Turriaco GO - Italia
Tel. 0481-473750

www.888sp.com

I software menzionati sono protetti da registrazione del segreto industriale, dal marchio registrato, dal nome depositato e dal copyright in favore di 888 Software Products S.r.l. e dei rispettivi proprietari.

Le informazioni contenute in questa brochure possono subire modifiche senza preavviso e non costituiscono nessun impegno, espresso o implicito, da parte di 888 Software Products.

La citazione di nomi non appartenenti a 888 Software Products ha il solo scopo informativo e non costituisce né una raccomandazione né un suggerimento.

© 2015 - 888 Software Products S.r.l.
Tutti i diritti riservati.

Realizzato da Three Eight Creative
Stampato in Italia [11.15]

RIVENDITORE AUTORIZZATO

MASSIMA EFFICIENZA NEI SERVIZI



Piattaforma PA

Piattaforma PA

PIATTAFORMA INTEGRATA MULTI DISCIPLINARE PER LA GESTIONE DEI SERVIZI TECNICI

www.888sp.com

PIATTAFORMA PA

Piattaforma integrata multidisciplinare per la gestione dei servizi tecnici

Piattaforma PA soddisfa pienamente i requisiti di interoperabilità indispensabili per garantire la condivisione dei dati tra le diverse unità organizzative a supporto degli aspetti tecnici, amministrativi, manutentivi, patrimoniali e urbanistici, nonché il controllo dell'intero processo di realizzazione delle opere pubbliche.

48%

Riduzione Sprechi

64%

Riduzione Tempi

96%

Riduzione Errori

34%

Cloud

76%

Workflow

99%

Customer Satisfaction

PROCEDIMENTI AMMINISTRATIVI

Protocollo informatico, gestione documentale e dei processi

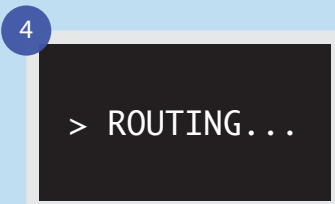

LAVORI PUBBLICI

Gestione tecnico-amministrativa degli appalti pubblici
Albo fornitori, Gare telematiche, Mercato Elettronico



MANUTENZIONE

Gestione della manutenzione ordinaria e straordinaria



PATRIMONIO

Gestione dei beni immobili e mobili del patrimonio pubblico



EDILIZIA E URBANISTICA

Sportello telematico SUE e SUAP, gestione cartografie, mappe e dati catastali, strumenti urbanistici, geoportale

TRIBUTI

Gestione dei tributi comunali e sportello del contribuente

SPORTELLO CIVICO

Sportello per la presentazione in digitale di qualsiasi istanza

FINANZA E BILANCIO

Collegamento ai più diffusi software di gestione contabile

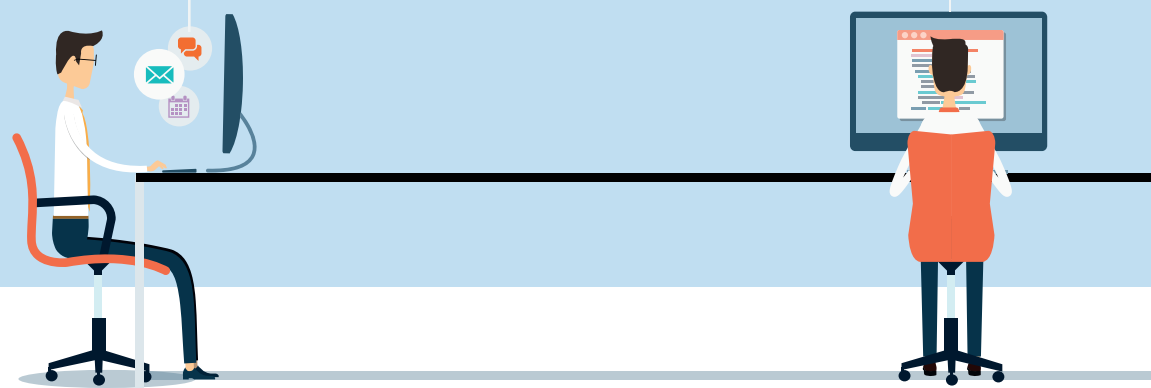

SOFTWARE & SERVIZI

1 LAVORI PUBBLICI

Moduli software

- Gestione tecnico-amministrativa appalti pubblici
- Albo fornitori, Gare telematiche e Mercato Elettronico
- Portale (Avvisi, Bandi, Gare e Trasparenza)
- Espropri, Preventivazione e Contabilità lavori
- Sicurezza Cantieri e Certificazione Energetica
- Gestione in mobilità e interoperabilità con sistemi BIM

Servizi tecnico-amministrativi

- Aggiornamento normativo della modulistica e formulari
- Popolamento base dati per l'assolvimento obblighi informativi (Osservatorio, MIT, MEF e ANAC)
- Certificazione fornitori e operatori economici
- Pubblicazione telematica dei bandi GUUE e GURI
- Affiancamento tecnico-amministrativo a supporto del RUP e alla Direzione Lavori Pubblici

3 PATRIMONIO

Moduli software

- Gestione dell'inventario dei beni Immobili e Mobili del patrimonio pubblico
- Rilevazione e aggiornamento degli inventari tramite tecnologia RFID
- Gestione geografica del patrimonio
- Raccordo alla gestione contabile dell'Ente
- Gestione dei rapporti di locazione, concessione e delle utenze dell'immobile
- Gestione del magazzino economico, dell'autoparco e dei beni storico/artistici
- Gestione tecnico-amministrativa degli usi civici e del territorio
- Gestione economico-patrimoniale dei beni mobili e immobili

Servizi tecnico-amministrativi

- Censimento e valorizzazione del patrimonio immobiliare e mobiliare
- Rilevazione del patrimonio immobiliare tramite tecnologia RFID
- Analisi della struttura organizzativa e redazione disciplinare di gestione
- Esternalizzazione dell'aggiornamento inventariale con produzione Conto del Patrimonio/Stato Patrimoniale e Conto Economico
- Regolarizzazione catastale degli immobili
- Adempimento Legge finanziaria 2010 art. 2 co 222 e s.m.i.
- Riclassificazione del patrimonio mobiliare ed immobiliare ai fini del D. Lgs. 118/2011 e s.m.i.

2 MANUTENZIONE

Moduli software

- Piani manutenzione (programma di manutenzione, manuali d'uso e di conduzione)
- Gestione della manutenzione ordinaria e straordinaria
- Interazione via web tra i vari attori del processo (richiedenti – direzione – esecutori)
- Gestione documentale, workflow, rendicontazione, contabilità lavori e statistiche
- Geo-localizzazione degli oggetti manutentivi (mappe, planimetrie e modelli 3D)
- Gestione e consultazione in mobilità on-line/off-line e interoperabilità con sistemi BIM

Servizi tecnico-amministrativi

- Aggiornamento tecnico-normativo banche dati elementi e componenti manutentivi
- Censimento e costruzione della base dati degli asset manutentivi
- Certificazione fornitori e operatori economici
- Affiancamento tecnico-amministrativo a supporto della Direzione Manutenzione

4 PROCEDIMENTI AMMINISTRATIVI

Moduli software

- Protocollo informatico
- Gestione documentale
- Gestione dei processi

Servizi tecnico-amministrativi

- Piano di informatizzazione
- Progettazione processi e BPR
- Digitalizzazione processi
- Consulenza di direzione e organizzazione
- Affiancamento tecnico-amministrativo a supporto della Direzione Servizi Informatici

5.1 EDILIZIA

Moduli software

- Sportello telematico SUE e SUAP
- Presentazione in digitale delle pratiche edilizie
- Gestione georeferenziata delle pratiche edilizie
- Modulo di collegamento all'anagrafe
- Modulo di collegamento al protocollo
- Gestione delle unità Immobiliari
- Gestione abitabilità e idoneità alloggiativa
- Gestione pratiche strutture
- Gestione mappe e dati catastali
- Gestione cimiteriale

Servizi tecnico-amministrativi

- Archiviazione in digitale delle pratiche edilizie
- Costituzione banca dati immobiliare comunale
- Georeferenziazione delle pratiche edilizie
- Ricostruzione mappe cimiteriali e archivio salme e contratti
- Assistenza ai professionisti nella presentazione delle pratiche
- Affiancamento tecnico-amministrativo a supporto della Direzione Edilizia

6 TRIBUTI

Moduli software

- Gestione dei tributi immobiliari (IMU, ICI, TASI)
- Gestione tributi sui rifiuti (TRSU, TIA, TARI)
- Gestione della banca dati immobiliare comunale
- Modulo di collegamento all'anagrafe

Servizi tecnico-amministrativi

- Costituzione della banca dati immobiliare
- Supporto all'attività dell'ufficio
- Elaborazione di analisi e proiezioni
- Formazione portale tributario per il cittadino
- Affiancamento tecnico-amministrativo a supporto della Direzione Tributi

8 FINANZA E BILANCIO

Moduli software

- Drivers di collegamento ai più diffusi software di gestione contabile

Servizi tecnico-amministrativi

- Affiancamento tecnico-amministrativo a supporto della Direzione Finanza e Bilancio

5.2 URBANISTICA

Moduli software

- Gestione della cartografia in ambiente GIS
- Gestione DBT, mappe catastali e strumenti urbanistici
- Certificati di destinazione urbanistica
- Condivisione dei dati territoriali e delle mappe agli uffici interessati

Servizi tecnico-amministrativi

- Importazione dei database topografici
- Geoportale per i cittadini
- Elaborazione di strumenti urbanistici e contestualizzazione in ambiente GIS
- Importazione in sistemi GIS di mappe catastali CXF
- Realizzazione di mappe tematiche per finalità urbanistiche, tributarie, sociali
- Attribuzione codifica fabbricati con associazione delle relative informazioni
- Riorganizzazione della numerazione civica e riporto in mappa
- Affiancamento tecnico-amministrativo a supporto della Direzione Urbanistica

7 SPORTELLO CIVICO

Moduli software

- Portale per la presentazione di qualsiasi istanza in digitale
- Modulo di back office per la gestione dei processi
- Disegno dei processi dell'istruttoria delle istanze
- Scrivania virtuale

Servizi tecnico-amministrativi

- Costituzione dei flussi dei procedimenti
- Assistenza agli uffici nella definizione dei processi
- Assistenza ai cittadini nelle fasi di presentazione delle istanze
- Affiancamento tecnico-amministrativo a supporto della Direzione Affari generali